Tegnér, Alice, komp. frue,

1897, 1898, 1899, 1900, 1901
1912, 1913, 1917, 1916, udat.
(14 brev)

Manhem, Visby d. 12/8 97.

Fru Amanda Hammarlund,
Stockholm.

Med nöje mottog jag i går Edert vänliga uppdrag att sätta musik till den nätta lilla leken. Om Ni gillar melodien, blir jag glad.

Gärna vill jag ha ackompanjemanget med utsatt. När barnen leka, bruka mamma eller stora syster tycka om att spela till, så att det låter något.

Finner Ni det olämpligt

att i slutfrasen sätta björn, som går lättare att sjunga än björnen, så ändras melodi-stämman till likhet med öfver-sta raden i efterspelet ("tra e'n bredvid hvarandra).

Jag utbeder mig rätt att få disponera melodien efter det Jultomten utkommit.

Högaktningsfullt
Alice Tegnér.

Tegnebo, Djursholm 22 Nov. 1897.

Red. af Jultomten,

Stockholm.

På samma gång jag öfversänder kvitto å det belopp jag i går mottog för melodien till björnleken, beder jag få uttala mitt vördsamma tack för det mer än frikostiga honoraret.

Med utmärkt högaktning

Alice Tegnér.

Tegnabo x Djursholm 2 Okt. 1898.

Red. af Jultomten,

Stockholm.

Med tack för Edert vänliga bref, återsänder jag härmed korrekturet.

Jag vill så ytterst ogärna göra någon förenkling i basens harmoni, då det hela därigenom skulle bli så banalt. Vidare tycker jag, att barnen gärna kunna öfvas i att höra äfven andra ackordförbindelser än de allra vanligaste.

Texten till visan är af A. T., men detta behöfver ju ej utsättas.

Jag skulle bli synnerligen tacksam, om Ni ville låta mig få ta afdrag, sådana som medföljande detta, ifall detta ej är förenadt med svårigheter.

Med största högaktning

Alice Tegnér

Sola, Ormaryd 6/8 1899.

Fru Amanda Hammarlund,
Stockholm.

Det är kanske alldeles för sent att komma med bidrag till Jultomten. Jag ville ändå fråga om någon af medföljande bitar kunde användas i år. Har Fru Hammarlund ingen plats för dem, ber jag att Ni godhetsfullt återsänder dem under ofvanstående adress.

Med största högaktning
Alice Tegnér.

[Margin note:] Om någon af visorna införes, ber jag få se korrekturaftryck. Till d. 30:e d:s är min adress Ormaryd, sedan Stockholm, Kommendörsgatan 3, 2 tr.

Sola, Ormaryd 11 Juli 1900.

Goda Fru Hammarlund!

Med tack för Edert bref af d. 3 dennes, har jag här äran sända musik till kyrkoherden Roers' dikt.

Den 5-radiga vers, som förekom midt ibland de 4-radiga, måste naturl. ändras, om den skall kunna sjungas. Jag har därför tagit mig friheten skrifva om den.

Jag ber att få se korrektur

på såväl denna som den
i våras inlämnade tondikten.
Med största högaktning
Alice Tegnér.

<u>adress</u>: till 1 Sept. <u>Ormaryd</u>,
därefter <u>Stockholm</u>, Kommendörsgatan 3, 2 tr.

Herr Emil Hammarlund,

Stockholm.

Med största tacksamhet har jag mottagit de af Eder öfversända 80 kronor, honorar för bidrag till Jultomten 1900 och 1901, hvartill särskildt kvitto följer.

Med utmärkt högaktning

Alice Tegnér.

Tunabo, Djursholm

29/1 1901.

BREFKORT — CARTE POSTALE

(ADRESSEN ANBRINGAS Å DENNA SIDA)

Jag tackar så det
hjärtligaste för
mottagna honoraret.
Med största högaktning
Alice Tegnér.

Djursholm 8/2 1912.

Fru A. Hammarlund.
Barnhusgatan 8.
Stockholm.

Sommaradress: Tullinge.

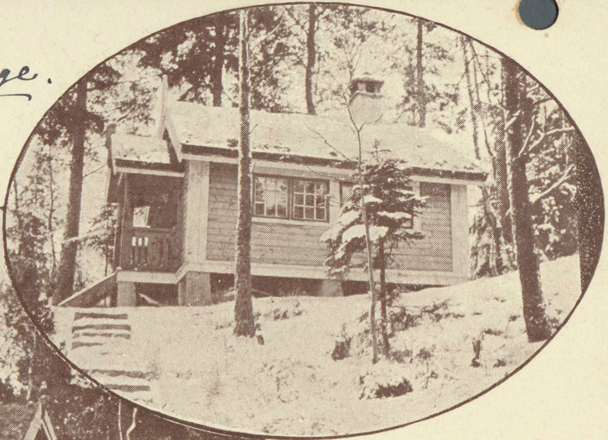

Tullinge. Protokollssekr. Tegnérs ryggåsstuga och härbre.

Vinteradress: Djursholm.

Djursholm 3 Febr. 1912.

Fru Amanda Hammarlund,
Stockholm.

Jag vore synnerligen tacksam att få mottse något honorar för bidraget till Jultomten.

Med utmärkt högaktning
Alice Tegnér.

Högtärade Fru Hammarlund!

Som Fru Hammarlund kanske minns, brukar jag aldrig avhända mig för-fattarerätten till mina små melodier, utan förbehålla mig att få upptaga dem i någon eventuelt utkommande sång-samling. Endast det år den nya sången utkommer är den undantagen min disposition.

Då det såg oformligt

ut nu år 1912 undertecknade
bestämmelsen för 1911, tog
jag mig friheten stryka
hela meningen om ägande-
rätten. Så har gjorts även
vid överenskommelse med
annan tidskrift.

Med nöje skall jag
försöka leta upp något
gladt i visväg under den
närmaste tiden för nästa
Jultomte.

Med största högaktning
Alice Tegnér

Djursholm 14/12 1912.

Sola, Ornmargyd 31/8 12.

Goda Fru Hammarlund!

Ifall den i våras inlämnade visan ej skulle passa, undrar jag om någon av inneliggande vore lämpligare. – Är all plats i Eder Jultomte redan disponerad, vågar jag anhålla att innan den 5e Sept. få mig manuskriptet tillsändt. Min adress är då för tillfället: Källunda, Önnestad.

Ursäkta det besvär jag nu vållar!

Med största högaktning
Alice Tegnér.

Trelleborg 4 Maj 1914.

Kära Nisse och Tusse!

Nyss kom jag hem från en förtjusande resa till Rom och Pompeji, till Florens och Schweiz, till Paris och London. Och vid hemkomsten låg på mitt skrivbord ett nr. av Saga, där Ni skrivit så övermåttan vänligt om A.T. Men Ni ha ibland låtit

Er livliga fantasi flyga i väg en bit in i sagans land! Det borde Ni ha litet bannor för. Men dels är det mig omöjligt att vara annat än tacksam för all Eder glada älskvärdhet. Och dels är hela livet så sagolikt, så man knappt ibland själv ej klart för sig vad som är dikt och vad som är verklighet.

Tack för Edra vänliga och lustiga rader!

Eder tillgivna

Alice Tegnér

BREFKORT

(CARTE POSTALE)

Tack, kära fru Ham-
marlund, för den så
trevliga sändningen
av julliteratur. Det
var roligt att få. Sär-
skilt bedja vi få tacka
den okända författarin-
nan till "guldlockiga
Esse" som verkligen

Fru Amanda Ham-
marlund.
Barnhusgat. 8.
Stockholm.

KIKUT, TULLINGE

vunnit allas
våra hjär-
tan. Jag har
skaffat den
åt hela
släkten. „
Esse guldlock"
är min mans
farfar, som
fru Hammar-
lund knappast
vet). Hjärt-
innerlig tack för den älsk-
liga skildringen! Med till-
önskan om en god, fridfull jul
förblir jag Eder vördsamt till-
givna Alice Tegnér. 19.12.16.

Fru Alice Tegnér

undrar om medföljande lilla ringlek lämpar sig för Jultomten. I motsatt fall ber jag att få den igen med det snaraste.

Skulle Ni möjligen finna
något annat manuskript av
A. T. ibland sista årets sam-
lingar, ber jag ödmjukligen att
få det tillbaka.

Med största högaktning
Alice Tegnér.

T[illegible]inge 26. 2. 13.

FRU ALICE TEGNÉR

Med vördsam anhållan om
ursäkt för min glömska!
Det blev så i hast bestämt att

TULLINGE

jag skulle fara till Rom om
några dagar. Och fick 306
brev och telegram att tacka för,
vilket jag icke göra personl. till
var. Har därför hållit på
i ett med olika saker av den
mest skilda art. Förlåt!

Porträttet kommer fr. Ehrensvärd.
Fr. ... örebro.
Eder förbundna A. T.